

# Checkinetwork

## Anwesenheitsregistrierung bei Bauleistungen

RSZ  
ONSS LSS  
NSSO





# Übersicht

---

- **Grundsätzliches**
- Der Link ‚Meldung von Arbeiten‘
- Hintergrund, Beteiligte und Daten
- Übertragungswege
- Konsultation
- Verantwortlichkeiten
- Praktische Organisation
- Häufig gestellte Fragen



## Grundsätzliches

# Was versteht man unter der Anwesenheitsregistrierung?

---

Pflicht zur behördlichen **Registrierung** der Anwesenheit von **Personen am Arbeitsplatz** vor Beginn bestimmter Arbeiten.



## Grundsätzliches

# Wer muss registriert werden?

- Alle Personen, die am Arbeitsplatz Bauleistungen erbringen
- Und außerdem
  - Die für das Projekt verantwortliche Bauleitung
  - Die für Kontrolle und Ausführung verantwortliche Bauleitung
  - Der während der Entwicklung des Bauprojekts verantwortliche Sicherheits- und Gesundheitskoordinator
  - Der während der Erbringung der Leistungen verantwortliche Sicherheits- und Gesundheitskoordinator



## Grundsätzliches

# Welche Leistungen?

### ○ Bauleistungen

- Dies betrifft nicht nur zeitlich begrenzte und ortsveränderliche Baustellen!



#### Alle Bauleistungen

= Bau, Umbau, Fertigstellung, Instandsetzung, Wartung, Reinigung, Abbruch

#### Beispiele

- Meerestechnische Arbeiten
  - Wartung Zentralheizung
  - Gebäudereinigung
- Grundstückspflege
  - Verlegung von Kabeln
  - Terrassieren

**Information: Portal der Sozialen Sicherheit**  
**Arbeiten mit Vertragspersonal**



# Welche Leistungen?



Meldung von Arbeiten (Art. 30bis) seit 01.01.2014, zu melden:

- Vertrag zwischen Bauunternehmer und Auftraggeber
  - Bei einem Betrag von mindestens 30.000 €
  - Bei einem Betrag von weniger als 30.000 € und bei mindestens einem Subunternehmer
    - Bei einem Betrag von weniger als 5.000 € und mehr als 1 Subunternehmer

CAW ab 01.04.2014, zu registrierende Anwesenheiten:

| Die Arbeiten wurden aufgenommen ...                      | Schwellenbetrag |
|----------------------------------------------------------|-----------------|
| Im Zeitraum vom 01.04.2014 bis einschließlich 29.02.2016 | 800.000 Euro    |
| Nach dem 29/02/2016                                      | 500.000 Euro    |

- Entweder bei Beginn der Leistungen
- Oder während der Erbringung der Leistungen

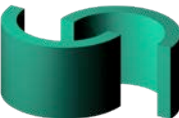



# Grundsätzliches

## Ab wann?

**01.04.2014.** Für folgende Arbeitsplätze ab 800.000 €  
geltende Gesetzgebung

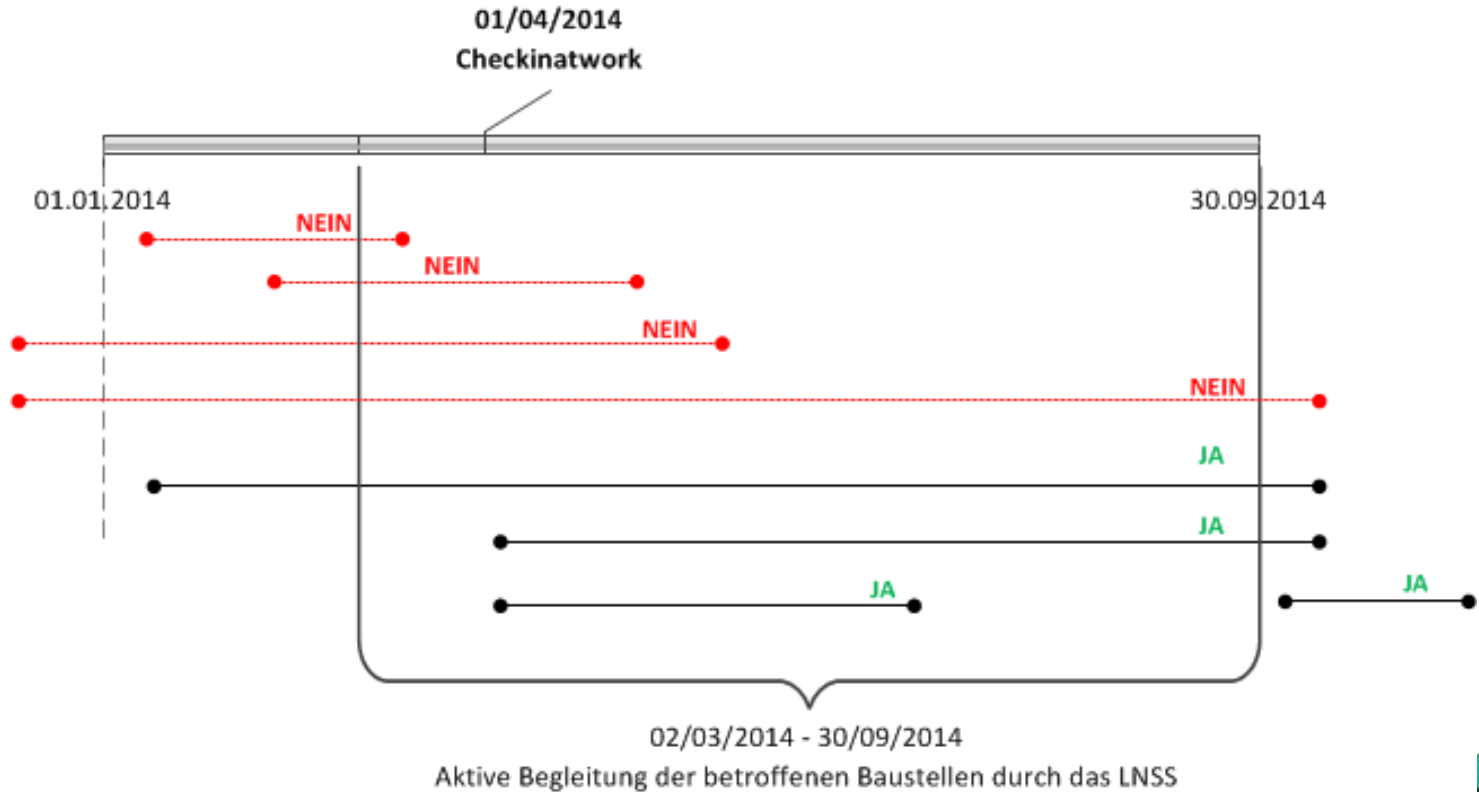

## Grundsätzliches

# Wer kann die Registrierung durchführen?

- Alle Personen, die über einen gesicherten Zugriff (eID, Token) verfügen, haben Zugang zum Portal der Sozialen Sicherheit
  - Bauunternehmer
  - Arbeitgeber
  - Selbstständige
  - Arbeitnehmer
  - Dritte (auf gegenseitige Vereinbarung)
- Der meldende Bauunternehmer ist verantwortlich, aber die praktische Organisation kann **vertraglich festgelegt werden.**



oder





## Grundsätzliches

# Wie registriere ich?

- Verschiedene **gesicherte Übertragungswege** für die Durchführung von Meldungen
- Möglichkeit zur Meldung per Internet oder vom Arbeitsplatz aus
  - Per Internet
    - Desktop-basierter Onlinedienst
    - Webservice
  - Am Arbeitsplatz selbst
    - Mobiler Onlinedienst
    - Gateway
    - Webservice

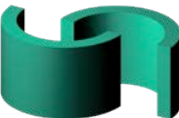
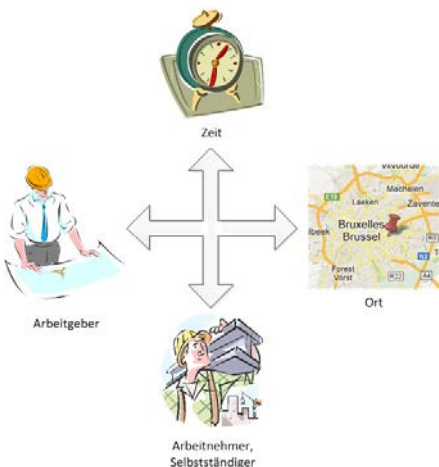



# Übersicht

---

- Grundsätzliches
- **Der Link ‚Meldung von Arbeiten‘**
- Hintergrund, Beteiligte und Daten
- Übertragungswege
- Konsultation
- Verantwortlichkeiten
- Praktische Organisation
- Häufig gestellte Fragen



# Link mit der ‚Meldung von Arbeiten‘

MySocialSecurity/Bürger  
 MySocialSecurity/  
 Arbeitgeber

- Ergebnisse**
- 1 Harmonisiertes DUC
  - 2 Anwesenheitsregistrierung
- Dienstleistung**
- 4 Geolokalisierung

FORM

1  
 Déclaration de Travaux  
 Aangifte van Werken  
 Arbeitsmeldung

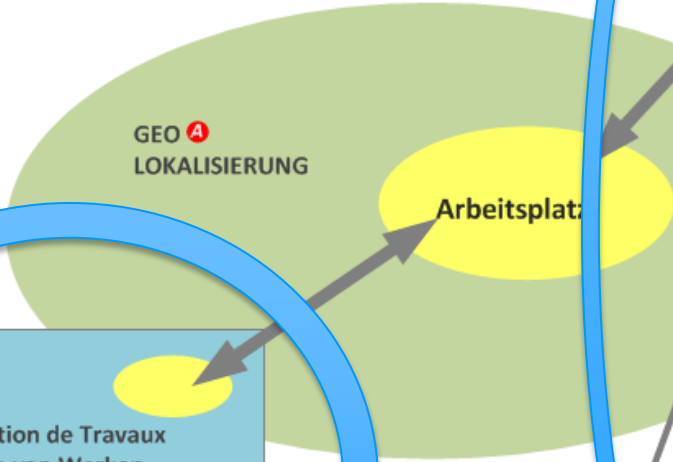

Bürger (Arbeitnehmer)

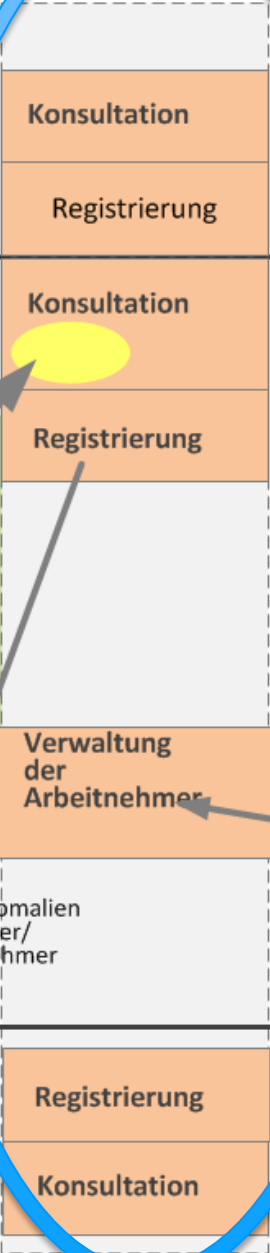

CHECKINATWORK

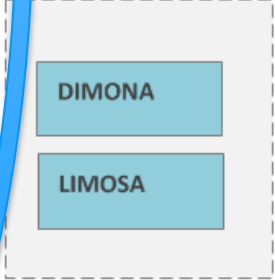

Anzeige Anomalien  
 Unternehmer/  
 Subunternehmer

E-BOX  
 ARBEITGEBER

MySocialSecurity/Professional

Benachrichtigung der  
 Subunternehmer

## Link mit der ‚Meldung von Arbeiten‘

# Bedingung: Arbeiten melden

Zur Durchführung der Anwesenheitsregistrierung müssen folgende Arbeiten gemeldet sein:

- vom meldenden Bauunternehmer, für den ein Vertrag mit dem Auftraggeber besteht
  - mit der Anwendung ‚**Meldung von Arbeiten**‘.
- + Möglichkeit zur Anzeige mit QR-Code

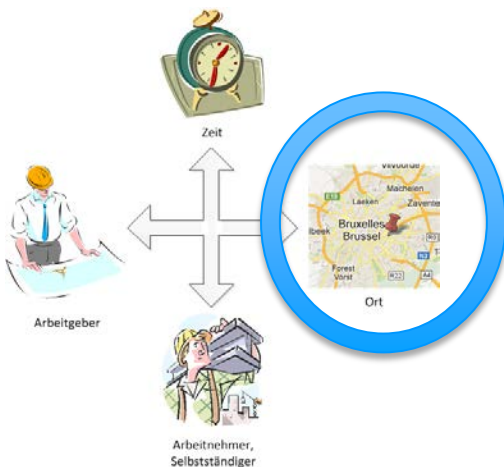

## Link mit der ‚Meldung von Arbeiten‘

# Vereinfachte Meldung von Arbeiten



|                          | DUC                                                                 |                                                              |                                                     |                                                    |                                                           |                                         | Dimona                                           | Limosa                                                                                                                   | Anwesenheitsregistrierung                                   |
|--------------------------|---------------------------------------------------------------------|--------------------------------------------------------------|-----------------------------------------------------|----------------------------------------------------|-----------------------------------------------------------|-----------------------------------------|--------------------------------------------------|--------------------------------------------------------------------------------------------------------------------------|-------------------------------------------------------------|
| <b>Art</b>               | 30bis                                                               | Gesundheitsschutz & Sicherheit (2011 integriert in 30bis)    | Zeitlich begrenzte und ortsveränderliche Baustellen | Asbest                                             | Hyperbare Umgebung                                        | Sandstrahl-Arbeiten                     | Melden eines Arbeitnehmers bei einem Arbeitgeber | Melden eines ausländischen Arbeitnehmers (einschl. Selbstständige & Praktikanten) für eine vorübergehende Beschäftigung. | Anwesenheitsregistrierung                                   |
| <b>Domain</b>            | Alle Leistungen außer Gesamtbetrag < 25 T€ und keine Subunternehmer | Ausführung > 30 Werktage oder besondere Leistungen           | >30 Werktage und >20 Arbeitnehmer oder > 500 Menge  | Abwesenheit Asbest                                 | Arbeitnehmer, der einem spezifischen Druck ausgesetzt ist | Ausführung Sandstrahlen                 | Arbeitgeber LSS/LSSPLV, belgische Arbeitnehmer.  | ausländische Arbeitnehmer, Selbstständige oder Praktikanten.                                                             | mindestens 2 Unternehmer und Gesamtfläche mindestens 1000m2 |
| <b>Welche Leistungen</b> | Bestimmte Bauleistungen                                             | Bestimmte Leistungen, die zur PK des Bauunternehmens gehören |                                                     | Asbestbeseitigungsarbeiten                         | Arbeiten unter hohem Druck                                | Sandstrahlarbeiten                      |                                                  |                                                                                                                          | Bauleistungen                                               |
| <b>Wer?</b>              | Bauunternehmer, der über einen Vertrag mit dem Bauherrn verfügt     | Bauunternehmer, der Leistungen erbringt                      | Bauleitung, die als erstes Leistungen erbringt      | Bauunternehmer, der Leistungen erbringt            | Bauunternehmer, der Leistungen erbringt                   | Bauunternehmer, der Leistungen erbringt | Arbeitgeber (oder Bevollmächtigter)              | Arbeitgeber oder Selbstständiger                                                                                         | Bauunternehmer / Subunternehmer                             |
| <b>Wann?</b>             | Vor Beginn Leistungen erbringen                                     | 15 Tage vor Beginn, außer am Tag selbst                      | 15 Tage vor Beginn, außer am Tag selbst             | 14 Tage vor Beginn und bei Änderung Art Leistungen | 14 Tage vor Beginn Leistungen                             | 10 Tage vor Beginn Leistungen           | Für die Beschäftigung                            | Für die Ankunft in Belgien                                                                                               | Für die Ankunft auf der Baustelle (täglich zu wiederholen)  |



# Link mit der ‚Meldung von Arbeiten‘

## Ergebnis: neue Struktur einer Meldung

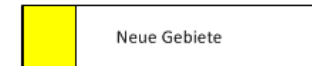
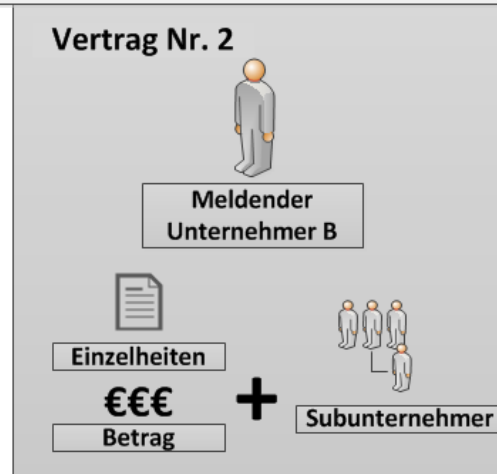
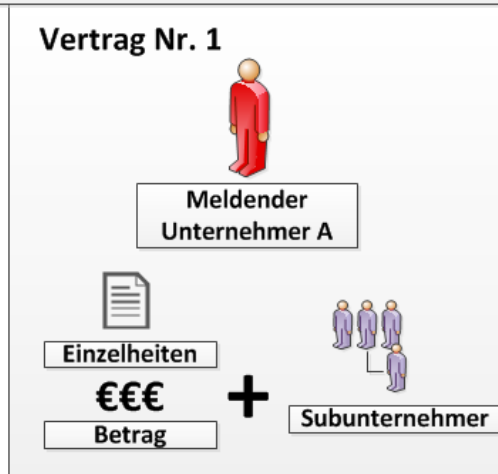
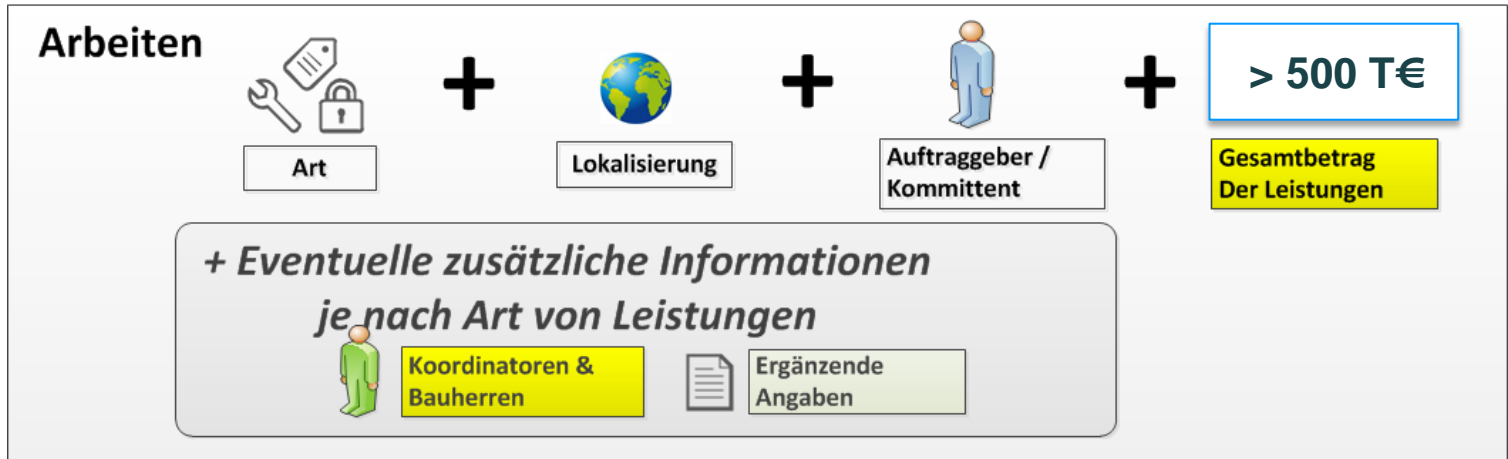





# Übersicht

---

- Grundsätzliches
- Der Link ‚Meldung von Arbeiten‘
- **Hintergrund, Beteiligte und Daten**
- Übertragungswege
- Konsultation
- Verantwortlichkeiten
- Praktische Organisation
- Häufig gestellte Fragen



# Hintergrund, Beteiligte und Daten

## Übersichtsschema

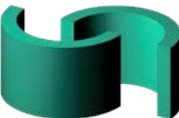
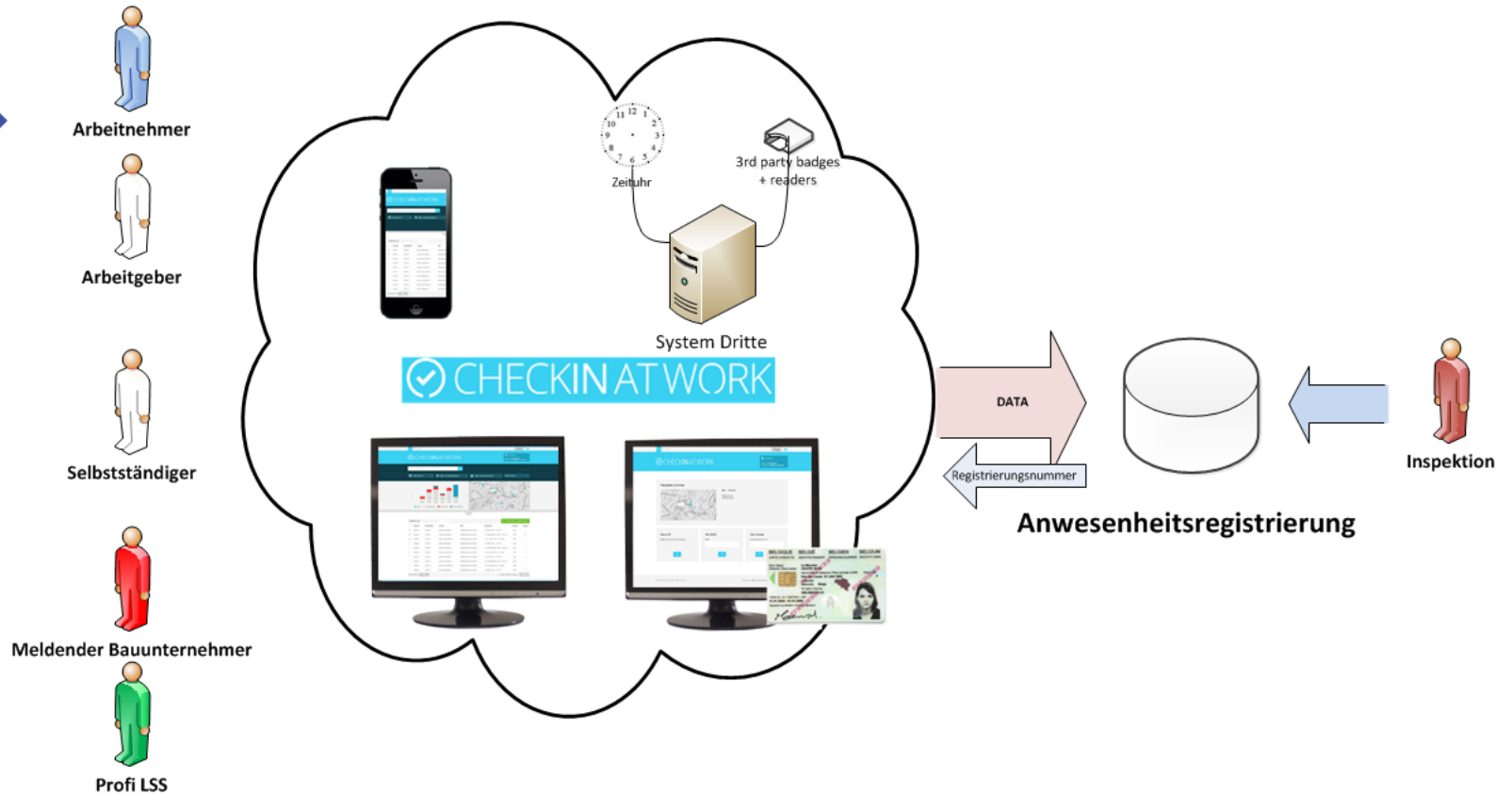

Kontrollen und Feedback

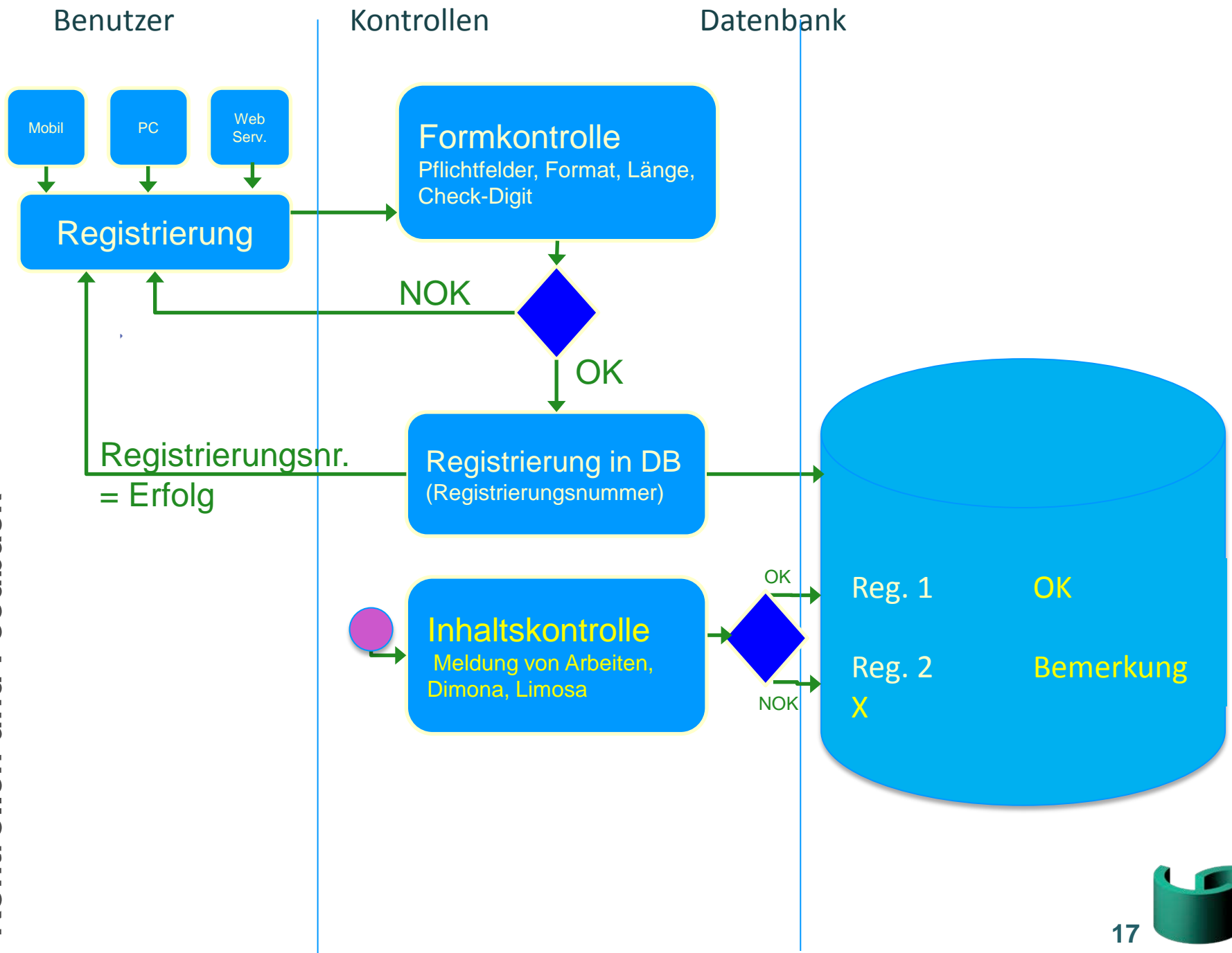

## Registrierte Daten

- **Natürliche Person**
  - *Landesregister- oder BIS-Nummer*
  - *L1-Limosanummer*
- **Unternehmen/Selbstständiger**
  - *Unternehmensnummer*
- **Arbeitsplatz**
  - *Nummer aus Meldung von Arbeiten*
- **Registrierungsdatum**
- (Implizit)
  - *Meldender*
  - *Timestamp*

Registrierungsnummer

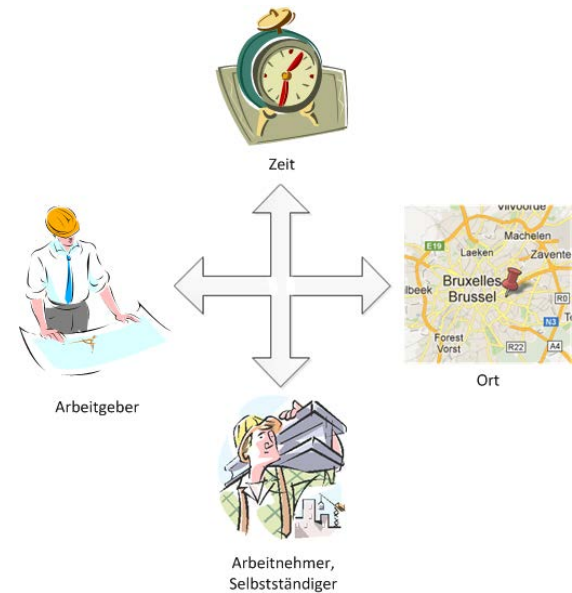



# Übersicht

---

- Grundsätzliches
- Der Link ‚Meldung von Arbeiten‘
- Hintergrund, Beteiligte und Daten
- **Übertragungswege**
- Konsultation
- Verantwortlichkeiten
- Praktische Organisation
- Häufig gestellte Fragen



# REGISTRIERUNGSKANAL – CHECK IN AT WORK

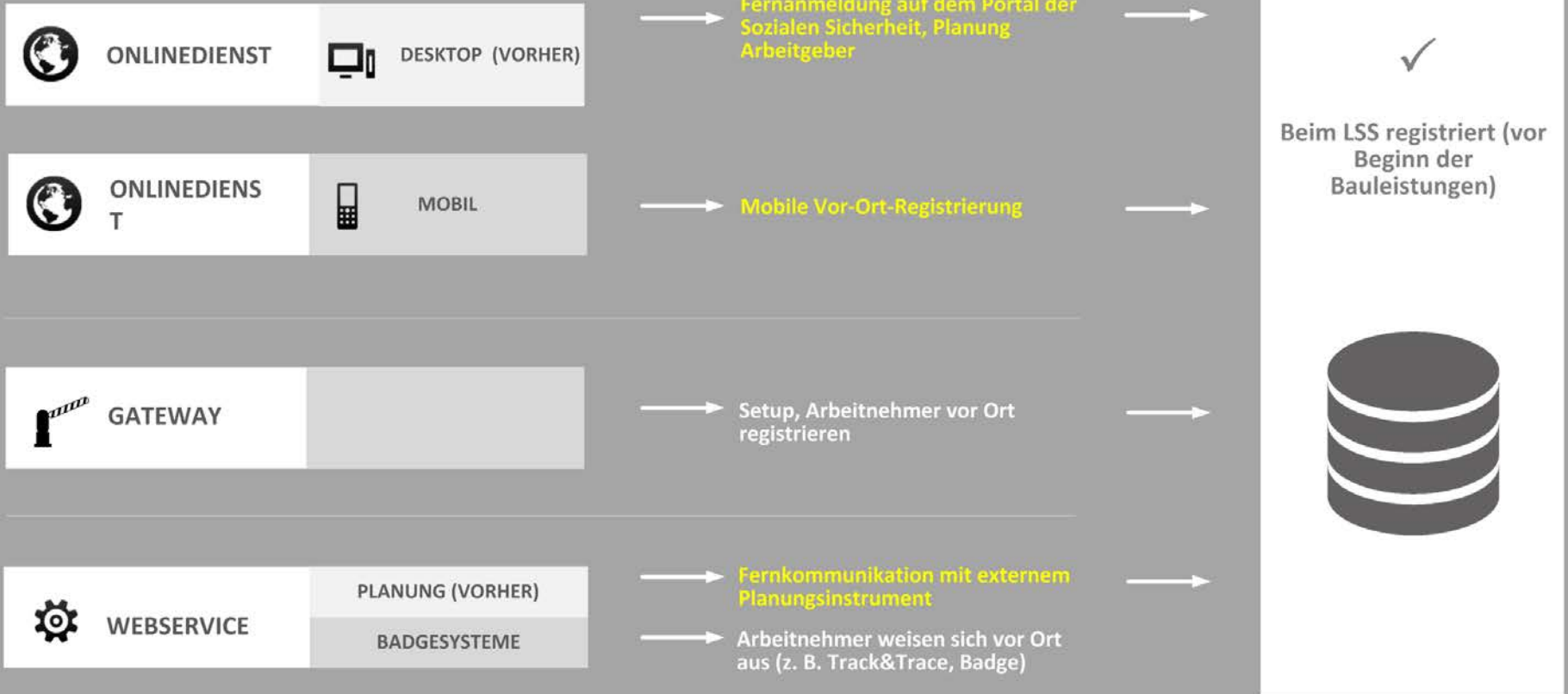



# Übertragungswege

## Desktop-basierter Onlinedienst

- Über gesichertes Portal der Sozialen Sicherheit
- Möglichkeit zur Nutzung authentischer Quellen und früherer Registrierungen
- Möglichkeit zur Registrierung per Internet (z. B. Sitz des Unternehmens)
  - Mehrere Tage
  - Ein Arbeitsplatz
  - Mehrere Arbeitnehmer

FR DE [Uitloggen](#) be

Eric Bifume  
INSZ: 123456789  
WG/NO: BE0544.789.987

### Nieuw registratie(s) invoeren

- ✓ **Selectie Dagen/periodes**  
+ 3-10 Mei 2013  
+ 23-24 Mei 2013  
+ 31 Mei 2013
- ✓ **Selectie werkplaats**  
Werkplaats N, CUC-ly, Gemeente, postcode, adres
- **Selectie werknemers**  
Selecte dagen of periodes te selecteren in de kalender

Verbinden aan werk b.

Zoek: werkplek, naam, insz, rol, kansaal, ...

- 780123 Geert Allegaert
- 770134 Tiele Defranco
- 563089 Sylvain Goffin
- 673809 Laurent Dupont
- 564753 Hugo Dewattinne

Meer tonen ▾

Registratie toevoegen

© 2013 Sécurité Sociale - Release 1.4.2 Realisé par l'Office national de sécurité sociale



## Übertragungswege

# Desktop-basierter Onlinedienst

---

- Was benötigen Sie?
  - PC mit Internetzugang
  - Zugriff auf gesicherte Dienste des Portals der Sozialen Sicherheit (eID, Token...)



# Übertragungswege

## Desktop-basierter Onlinedienst: Wie funktioniert das?

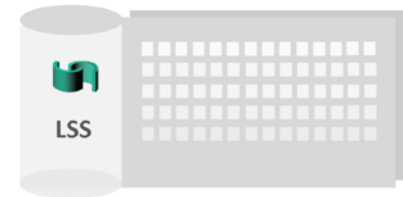
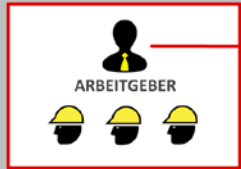

Meldungen

Bestellungen

# Registrierungskanäle

## Desktop-basierter Onlinedienst – DEMO

DE EN NL **FR** .be

**CHECKIN AT WORK** SANITY TEST ONSS  
BCE : 1234569973

### Nouveau(x) Check-in(s)

[Voulez-vous procéder au Check-in de travailleurs qui ne figurent pas dans votre fichier du personnel ?](#)

**Sélection jours/périodes (7)**

17 févr. 2014  
20 févr. 2014  
24 févr. 2014 - 28 févr. 2014

Sélection lieu de travail  
*Rechercher un lieu de travail*

Sélection travailleurs  
*veuillez sélectionner des travailleurs*

Finaliser le Check-in

< Février 2014 >

| WK | Lu | Ma | Me | Je | Ve | Sa | Di |
|----|----|----|----|----|----|----|----|
| 5  |    |    |    |    |    | 1  | 2  |
| 6  | 3  | 4  | 5  | 6  | 7  | 8  | 9  |
| 7  | 10 | 11 | 12 | 13 | 14 | 15 | 16 |
| 8  | 17 | 18 | 19 | 20 | 21 | 22 | 23 |
| 9  | 24 | 25 | 26 | 27 | 28 |    |    |

# Registrierungskanäle

## Desktop-basierter Onlinedienst – DEMO

DE EN NL **FR** .be

**CHECKIN AT WORK** SANITY TEST ONSS  
BCE : 1234569973

### Nouveau(x) Check-in(s)

[Voulez-vous procéder au Check-in de travailleurs qui ne figurent pas dans votre fichier du personnel ?](#)

**Sélection jours/périodes (7)**

17 févr. 2014 ✕  
20 févr. 2014  
24 févr. 2014 - 28 févr. 2014

**Sélection lieu de travail**

9B000009QGJN5 ✕

**Sélection travailleurs**

*Veillez sélectionner des travailleurs*

Finaliser le Check-in

**Cherchez votre lieu de travail**

**Sélectionnez un lieu de travail**

9B000009QGJN5 - 17 Varenberg, 1420 braine l'alleud

[Ajouter un lieu de travail qui n'est pas dans la liste](#)

# Registrierungskanäle

## Desktop-basierter Onlinedienst – DEMO

DE EN NL **FR** .be

**CHECKIN AT WORK** SANITY TEST ONSS  
BCE : 1234569973

### Nouveau(x) Check-in(s)

[Voulez-vous procéder au Check-in de travailleurs qui ne figurent pas dans votre fichier du personnel ?](#)

**Sélection jours/périodes (7)**

17 févr. 2014

20 févr. 2014

24 févr. 2014 - 28 févr. 2014

**Sélection lieu de travail**

9B000009QGJN5

**Sélection travailleurs (13)**

DE WINNE ANNEKE

FUSTIN PASCAL

GOFFIN SYLVAIN

GOLASZEWSKI MAICEK

ORIOLOUS FICTIF FICTIEF

[Afficher toute la liste \(8\)](#)

Lié au lieu de travail 9B000009QGJN5 **Tous les travailleurs**

**Liste des travailleurs**

DE WINNE ANNEKE (67050732633)

FUSTIN PASCAL (81041430930)

GOFFIN SYLVAIN (80062437941)

GOLASZEWSKI MAICEK (71412416124)

ORIOLOUS FICTIF FICTIEF (00410219532) [Afficher toute la liste \(8\)](#)

**Finaliser le Check-in >**



# Registrierungskanäle

## Desktop-basierter Onlinedienst – DEMO

DE EN NL **FR**

.be

# CHECKIN AT WORK

👤 SANITY TEST ONSS

BCE : 1234569973

### Nouveau(x) Check-in(s)

[Voulez-vous procéder au Check-in de travailleurs qui ne figurent pas dans votre fichier du personnel ?](#)

#### ✓ Sélection jours/périodes (7)

17 févr. 2014  
20 févr. 2014  
24 févr. 2014 - 28 févr. 2014

#### ✓ Sélection lieu de travail

9B000009QGJN5

#### ✓ Sélection travailleurs (5)

DE WINNE ANNEKE  
GOFFIN SYLVAIN  
FUSTIN PASCAL  
GOLASZEWSKI MAICEK  
ORIOLOUS FICTIF FICTIEF

#### ✓ Finaliser le Check-in >

### Statut de vos déclarations

| #      | Date de Check-in | Numéro du lieu de travail | Travailleur             | Statut |
|--------|------------------|---------------------------|-------------------------|--------|
| 116005 | 17/02/2014       | 9B000009QGJN5             | DE WINNE ANNEKE         | !      |
| 116006 | 17/02/2014       | 9B000009QGJN5             | GOFFIN SYLVAIN          | !      |
| 116007 | 17/02/2014       | 9B000009QGJN5             | FUSTIN PASCAL           | !      |
| 116008 | 17/02/2014       | 9B000009QGJN5             | GOLASZEWSKI MAICEK      | !      |
| 116009 | 17/02/2014       | 9B000009QGJN5             | ORIOLOUS FICTIF FICTIEF | !      |
| 116010 | 24/02/2014       | 9B000009QGJN5             | DE WINNE ANNEKE         | !      |
| 116011 | 24/02/2014       | 9B000009QGJN5             | GOFFIN SYLVAIN          | !      |
| 116012 | 24/02/2014       | 9B000009QGJN5             | FUSTIN PASCAL           | !      |
| 116013 | 24/02/2014       | 9B000009QGJN5             | GOLASZEWSKI MAICEK      | !      |
| 116014 | 24/02/2014       | 9B000009QGJN5             | ORIOLOUS FICTIF FICTIEF | !      |

# Übertragungswege

## Mobiler Onlinedienst

- Benutzerfreundliche Funktionen
  - QR-Code
  - Cache - wiederholte Meldungen

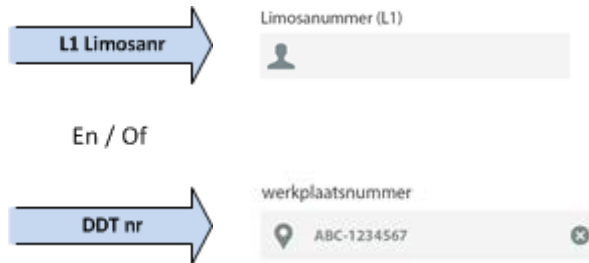

NI Fr De En

### CHECKIN AT WORK

Login

**Onderworpen** Niet-onderworpen

Aan de Belgische Sociale Zekerheid

Inschrijvingsnummer sociale zekerheid

62.04.09-329.02

Ondernemingsnummer

0534 316 778

0534 316 778 [Toon meer \(3\)](#)

werkplaatsnummer

ABC-1234567

ABC-1234567

DEF-1234567 [Toon meer \(3\)](#)

**Gegevens bijhouden**  
De gegevens worden tijdelijk opgeslagen (in een cookie), en aangeboden bij een volgende registratie

**Check in**

Copyright 2012 © Dimona



## Übertragungswege

# Mobiler Onlinedienst

- Was benötigen Sie?
  - Smartphone (iOS, Android, Windows, ...) mit funktionierender Internet-Verbindung (WiFi, 3G)
  - Benutzername und Kennwort erhalten Sie vorher durch Identifikation mit der eID (Desktopcomputer und Kartenleser erforderlich)



# Übertragungswege



## Mobiler Onlinedienst: Wie funktioniert das?

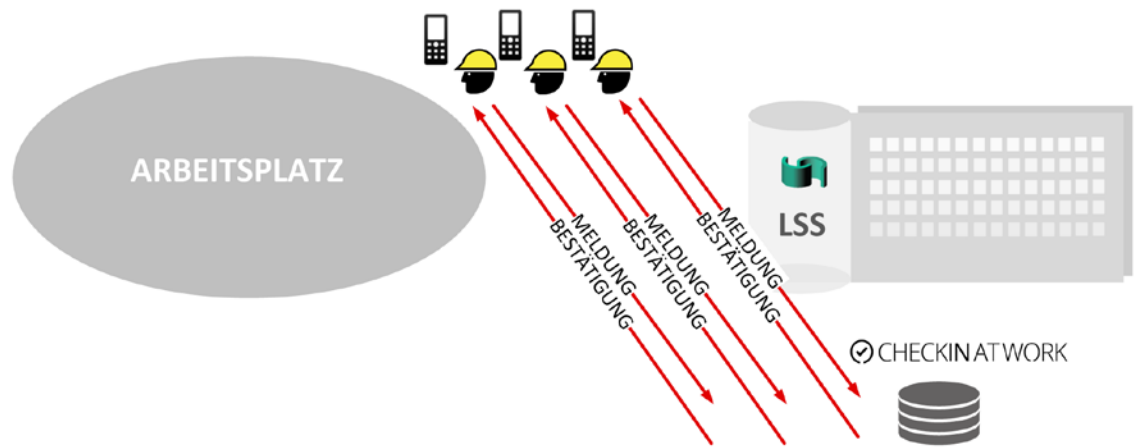
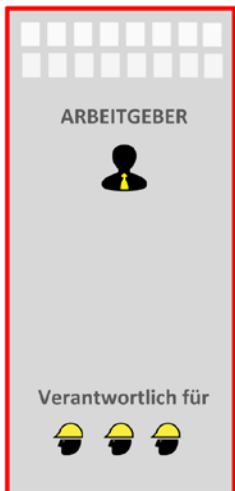

# Übertragungswege



## Mobiler Onlinedienst: Wie funktioniert das?

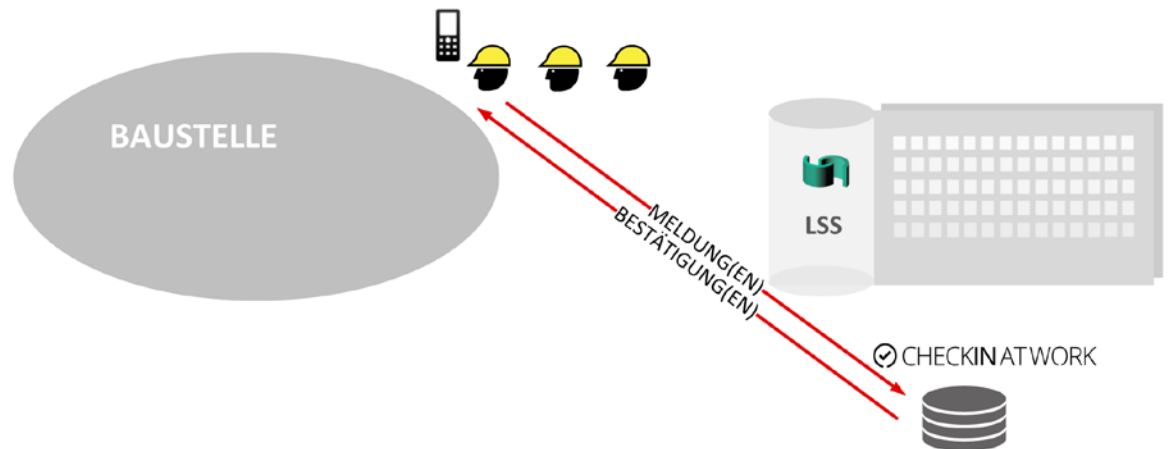
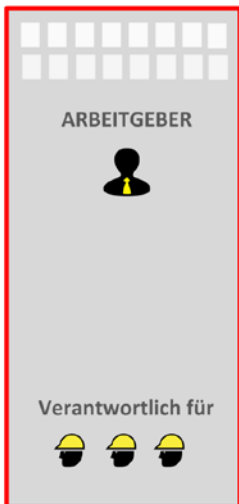

# Übertragungswege

## Onlinedienst Mobile - DEMO

Assujetti

Non-assujetti

à la sécurité sociale belge

Numéro de registre national ?

 81041430930

Numéro d'entreprise ?

 852093431

Numéro du lieu de travail ?

 9B000009QGJN5



**Conserver les données**

Les données seront temporairement enregistrées (dans un cookie) et utilisées lors des prochains Check-in('s)

Check-in

### Check-in bien réceptionné

Numéro de Check-in  
117047



Remarque  
Un enregistrement similaire existe déjà



Numéro de registre national  
81041430930



Numéro d'entreprise  
852093431



Numéro du lieu de travail  
9B000009QGJN5



Date de Check-in  
17/02/2014

Nouveau Check-in



# Übertragungswege



## Gateway

PC am Arbeitsplatz, auf dem sich jeder mit eID und Limosanummer registrieren kann



Initialisieren  
Arbeitsplatz



Meldender Bauunternehmer



Anmelden



Weiter



Arbeitnehmer



## Übertragungswege



# Gateway

---

### Was benötigen Sie?

- PC am Arbeitsplatz
- Internet-Verbindung
- eID-Kartenleser

Nur der meldende Bauunternehmer oder einer seiner Arbeitnehmer können den Arbeitsplatz initialisieren.

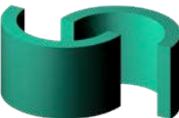

# Registrierungskanäle



## Gateway: Wie funktioniert das?

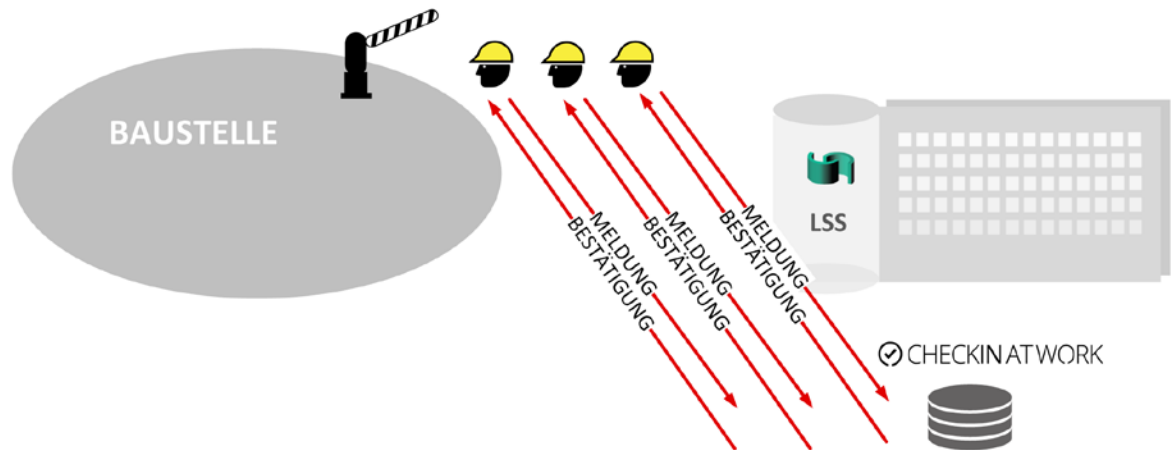
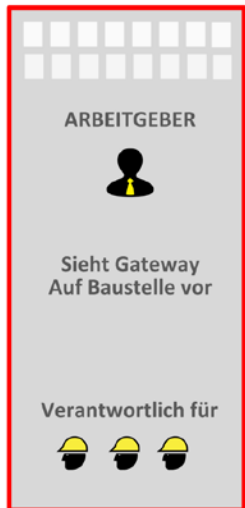
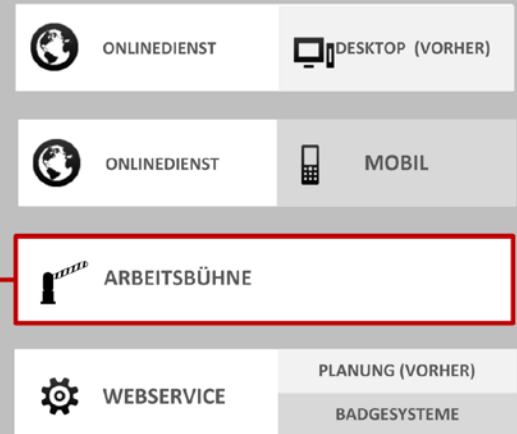

# Übertragungswege

## Gateway - DEMO

DE EN NL **FR** .be

 Entreprise A. Marti  
BCE : 852093431

### Sélection du lieu de travail pour le Check-in

#### Sélectionnez un lieu de travail

9B000009QGJN5, braine l'alleud, 1420, Varenberg, 17

# Übertragungswege

## Gateway - DEMO

DE EN NL **FR** .be

 Entreprise A. Marti  
BCE : 852093431

### Numéro du lieu de travail

9B000009QGJN5

Varenberg 17  
1420 braine l'alleud

[Changer le lieu de travail](#)

### Procédez au check-in

#### Avec votre e-ID

Veuillez insérer votre carte d'identité

**Continuer**

#### Avec votre numéro de registre national

**Continuer**

#### Avec votre numéro Limosa

**Continuer**

Déclaration Limosa oubliée?

### Numéro du lieu de travail

9B000009QGJN5

Varenberg 17  
1420 braine l'alleud[Changer le lieu de travail](#)

### Travailleur

**Pascal Joseph Fustin**

Numéro de registre national : 81.04.14-309.30

### Sélectionnez votre employeur

STAMNUMMER TEST2,1234.569.973

MATRICULE TEST3,0852.093.431

[Ajouter une entreprise](#)[Check-in](#)

# Übertragungswege

## ⚙️ Webservice

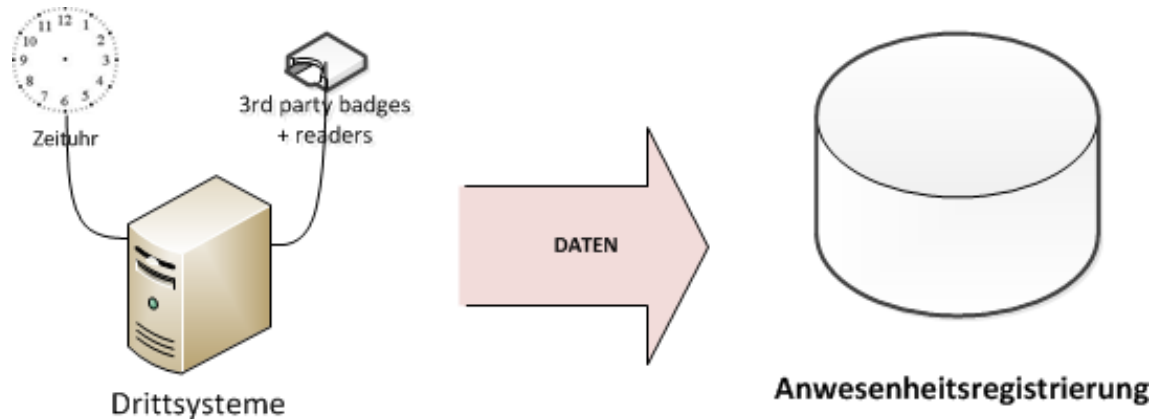

- Für die Integration mit eigenen Registrierungssystemen
  - Track and Trace
  - Badge am Arbeitsplatz
  - Planungsinstrument (maximal 1 Tag vorher)
- **Funktionen:** Registrieren und Annullieren



# Übertragungswege

## Webservice

- Was benötigen Sie?
  - Eigene Entwicklungen, um den Webservice in Ihr eigenes System zu integrieren
  - Sicherungszertifikat

### **0. Aanvragen beveiligde toegang van Portaal SZ**

#### **1. Aanvraag Global Sign Certificaat**

(via <https://www.globalsign.eu/personalsign/personalsign3-pro/>):

zonder deze kan men geen enkele webservice van de sociale zekerheid bereiken. (algemene uitleg:

[https://www.socialsecurity.be/site\\_nl/general/helpcentre/soa/certificate.htm](https://www.socialsecurity.be/site_nl/general/helpcentre/soa/certificate.htm))

#### **2. Creatie van een technische user:**

de lokale beheerder heeft zijn gebruikersnaam en wachtwoord op zijn identiteitskaart en pincode nodig om aan te melden op het portaal om bovenstaande certificaat te linken. Gelieve te verifiëren dat deze persoon zijn toegangscode nog kent, anders dient men hiervoor nog extra procedures in gang te zetten.

### **SPEZIFIKATION**

[https://www.socialsecurity.be/site\\_de/general/helpcentre/soa/registry.htm](https://www.socialsecurity.be/site_de/general/helpcentre/soa/registry.htm)





# Übertragungswege

## 🔧 Webservice: Wie funktioniert das?

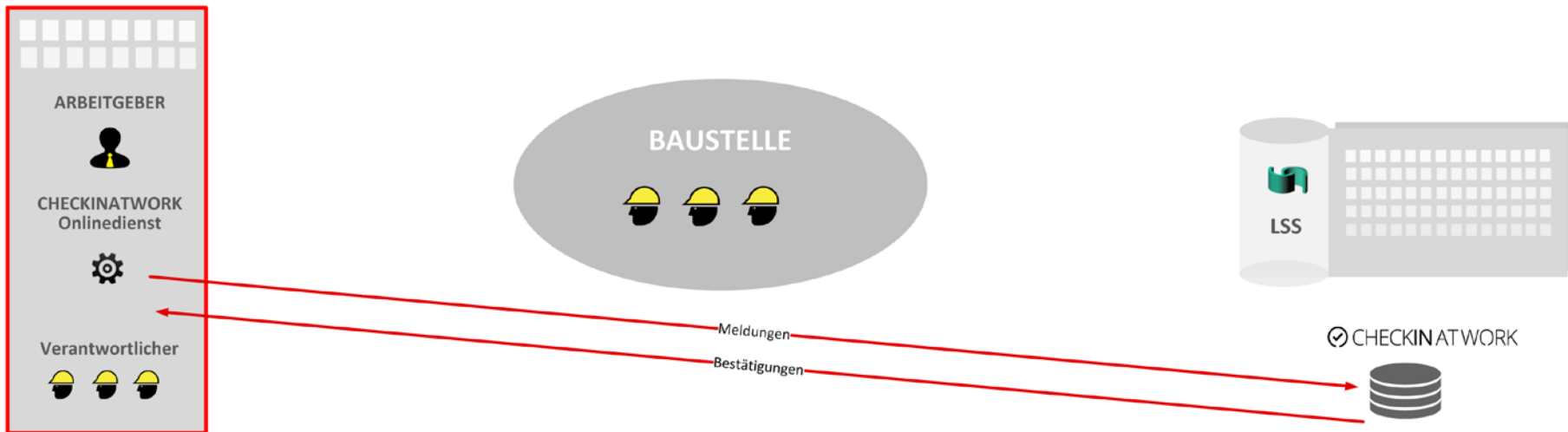
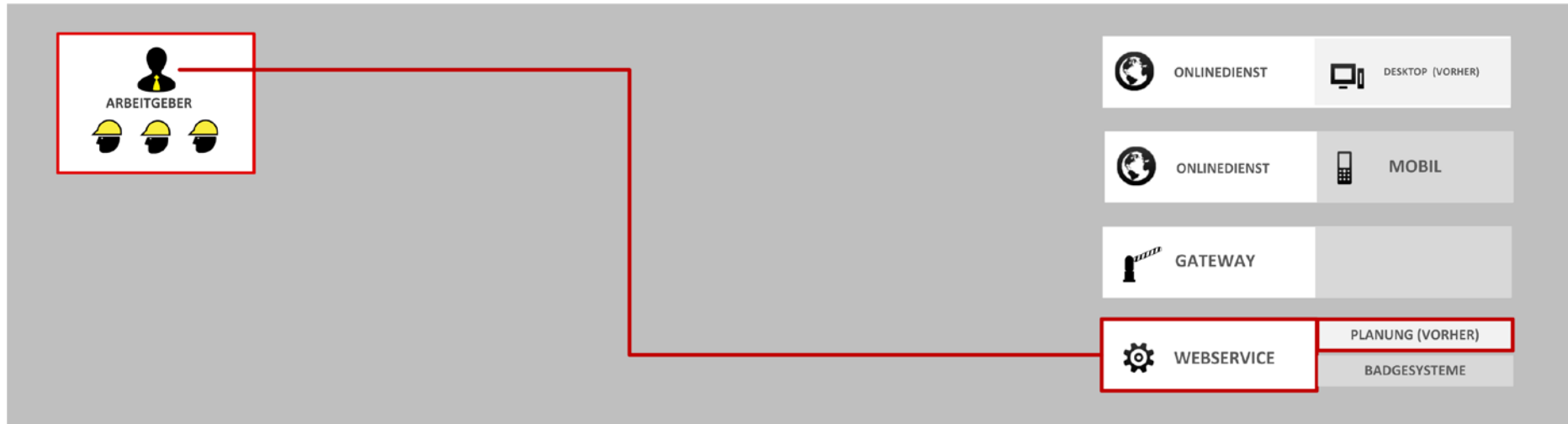

# Übertragungswege

## 🔧 Webservice: Track and Trace / Badge

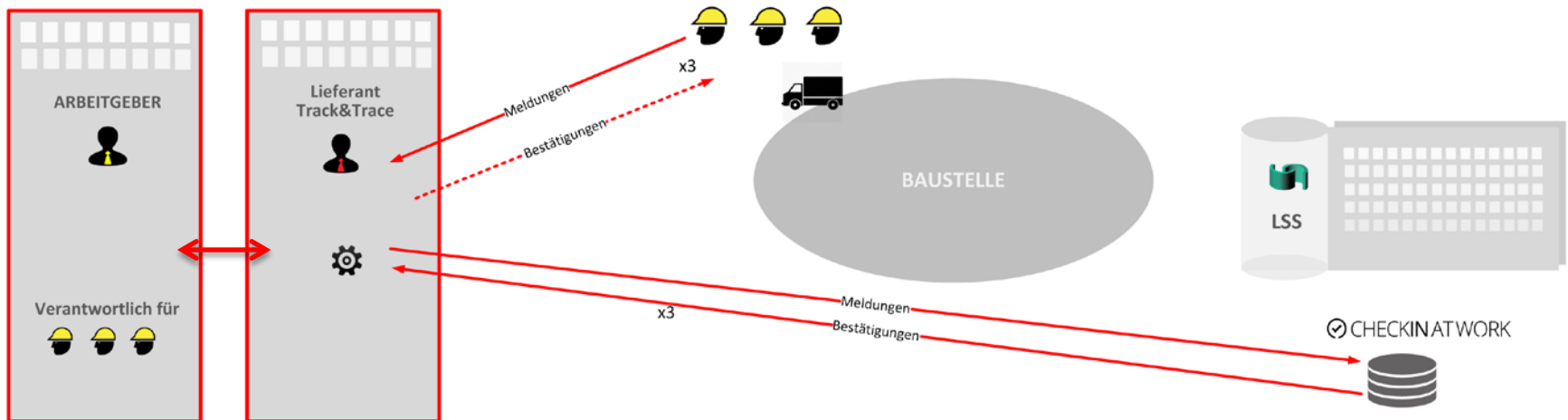
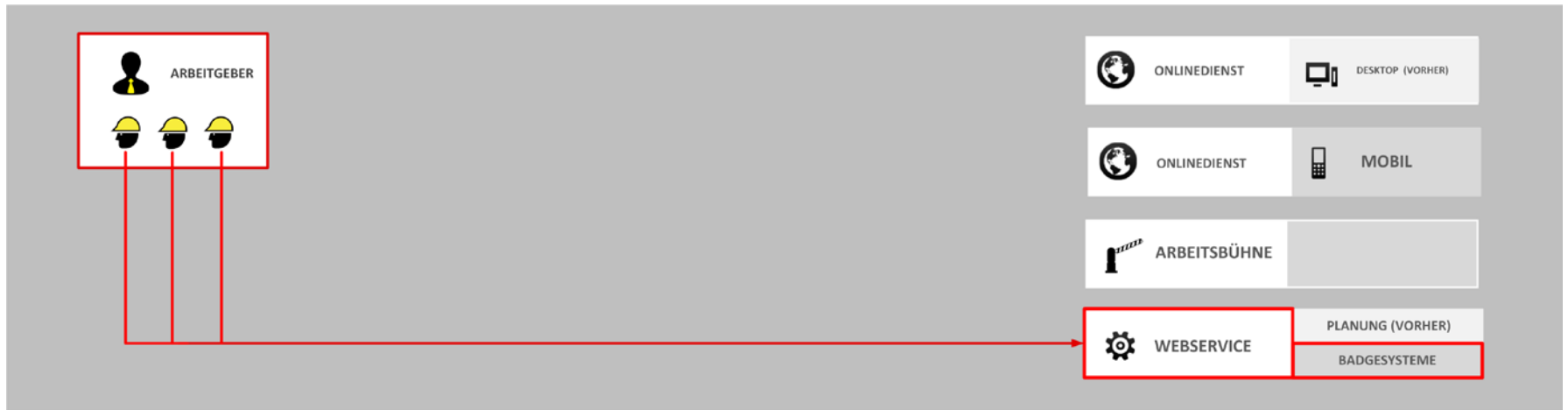



# Übersicht

---

- Grundsätzliches
- Der Link ‚Meldung von Arbeiten‘
- Hintergrund, Beteiligte und Daten
- Übertragungswege
- **Konsultation**
- Verantwortlichkeiten
- Praktische Organisation
- Häufig gestellte Fragen



# Anwesenheitsregistreringen abfragen

- **Rolle bestimmt Möglichkeiten:** Auftraggeber, meldender Bauunternehmer, Arbeitgeber, Selbstständiger, Arbeitnehmer...
- Verschiedene **Suchkriterien:** Zeitraum, Arbeitspatz, ENSS, Status...
- Per **Desktop** (Arbeitgeber, Selbstständiger und Arbeitnehmer) oder mobil (Arbeitgeber und Selbstständiger)

NL FR DE Uitloggen .be

**CHECKIN AT WORK** Eric Bitume  
INSZ: 123456789  
WG/KBO: BE0546 789 987

Mijn registraties Registraties per werkplaats + Nieuwe registratie

Sept 2013 Alle werkplekken Werknemers (3) All Status Reset all

Selecteer een periode  
Van  tot

of

Selecteer een periode  
Mei 2013

| Wk | Ma | Di | Wo | Do | Vr | Za | Zo |
|----|----|----|----|----|----|----|----|
| 21 | 25 | 26 | 27 | 28 | 29 | 30 | 1  |
| 22 | 2  | 3  | 4  | 5  | 6  | 7  | 8  |
| 23 | 9  | 10 | 11 | 12 | 13 | 14 | 15 |
| 24 | 16 | 17 | 18 | 19 | 20 | 21 | 22 |
| 25 | 23 | 24 | 25 | 26 | 27 | 28 | 29 |
| 26 | 30 | 31 | 1  | 2  | 3  | 4  | 5  |

1 - 10 van 37 in totaal

| Rol                  | Wanneer             | Kanaal | Status |
|----------------------|---------------------|--------|--------|
| Veiligheidsconsulent | 12 Mei 2013 - 07:45 | eiD    | ✓      |



# Konsultation

## Wer sieht was?

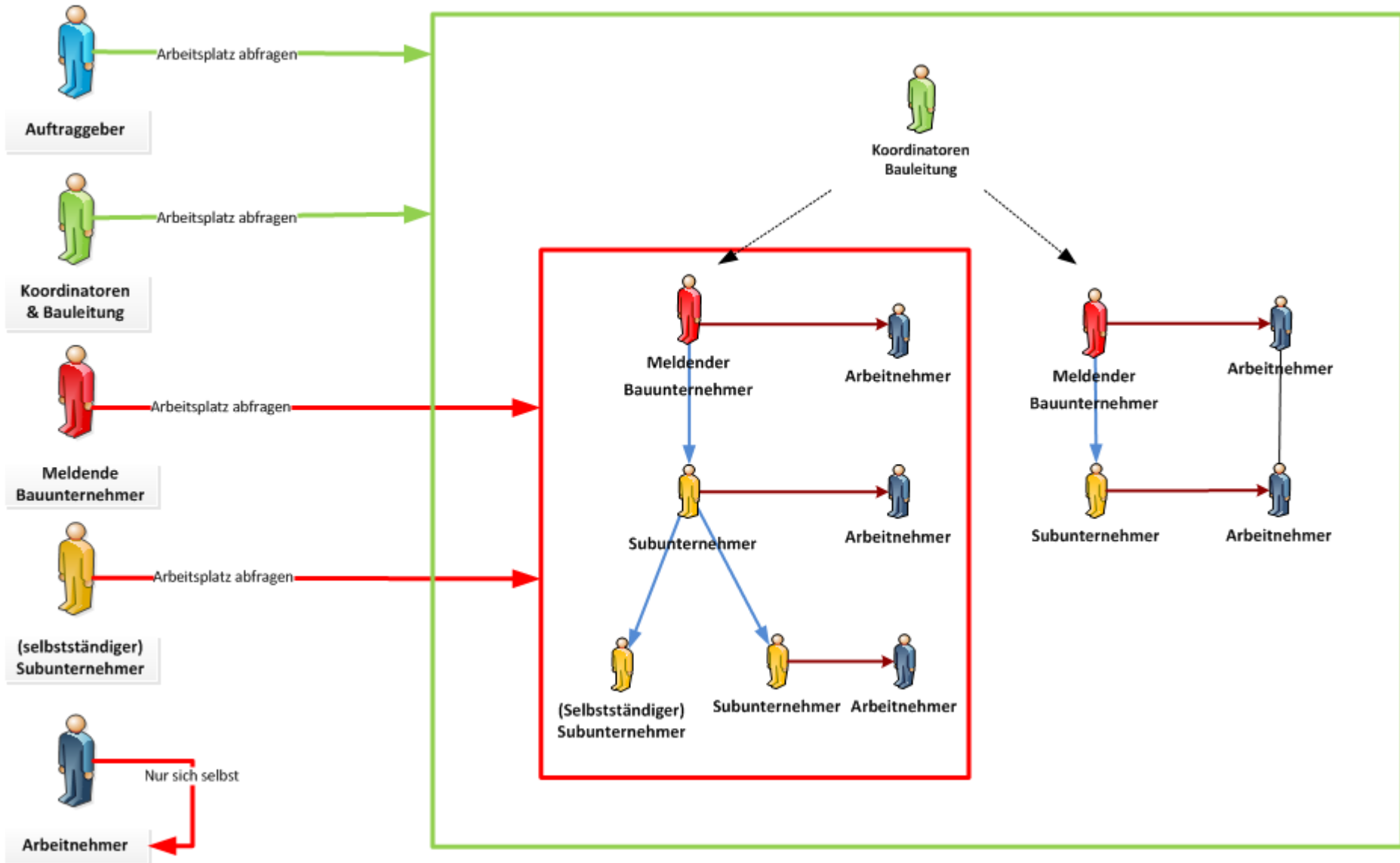



# Übersicht

---

- Grundsätzliches
- Der Link ‚Meldung von Arbeiten‘
- Hintergrund, Beteiligte und Daten
- Übertragungswege
- Konsultation
- **Verantwortlichkeiten**
- Praktische Organisation
- Häufig gestellte Fragen



# Verantwortlichkeiten

## Übersichtsschema

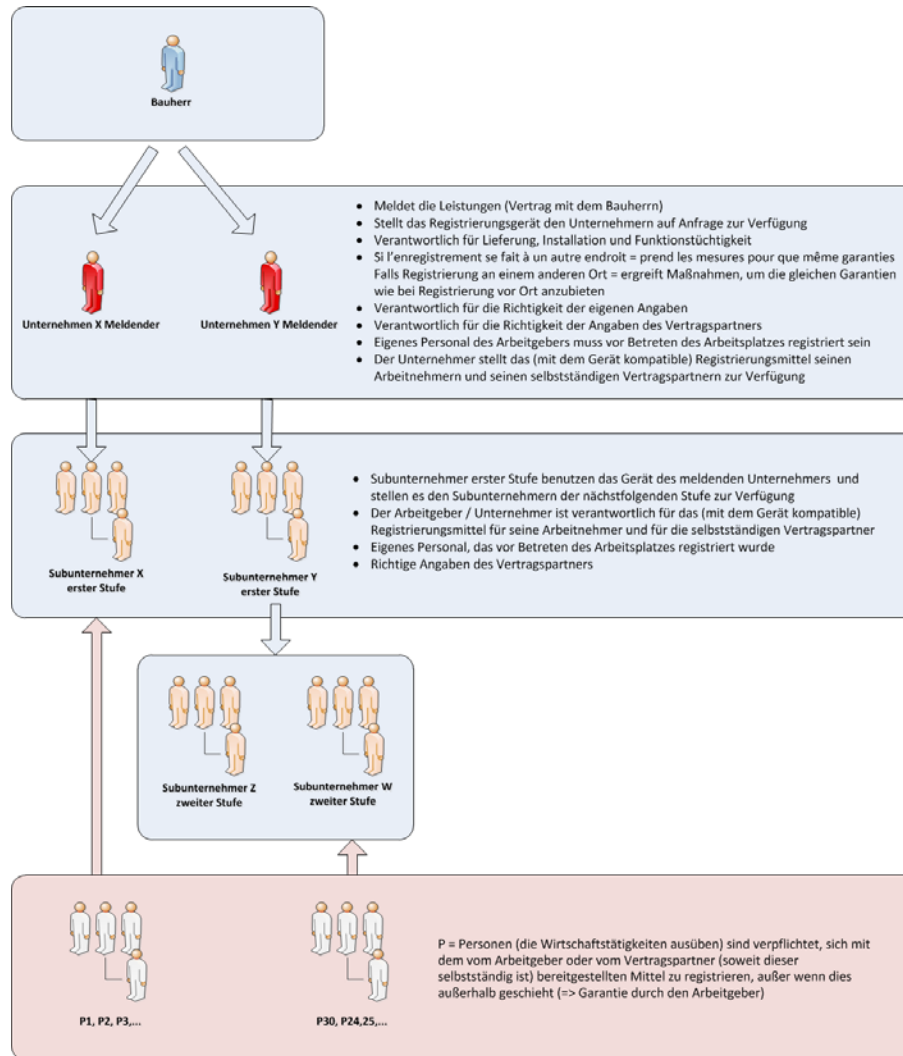



# Übersicht

---

- Grundsätzliches
- Der Link ‚Meldung von Arbeiten‘
- Hintergrund, Beteiligte und Daten
- Übertragungswege
- Konsultation
- Verantwortlichkeiten
- Praktische Organisation
- Häufig gestellte Fragen





## Praktische Organisation

# Wie erfolgt die Organisation als meldender Bauunternehmer?

- Bestimmen Sie den besten Übertragungsweg für Ihr Unternehmen (eventuell über Vertrag mit IT-Anbieter)
- Prüfen Sie mit den Subunternehmern, wie die Verpflichtung erfüllt werden kann. Sie legen vertraglich fest, ob Sie das am besten selbst erledigen.
- Sie bleiben verantwortlich für:
  - Ihre eigenen Arbeitnehmer
  - die Arbeitnehmer Ihrer Subunternehmen

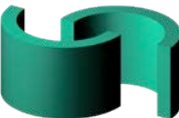

# Praktische Organisation

Arbeitnehmer Bauunternehmer per T&T

Arbeitnehmer Subunternehmer per Gateway

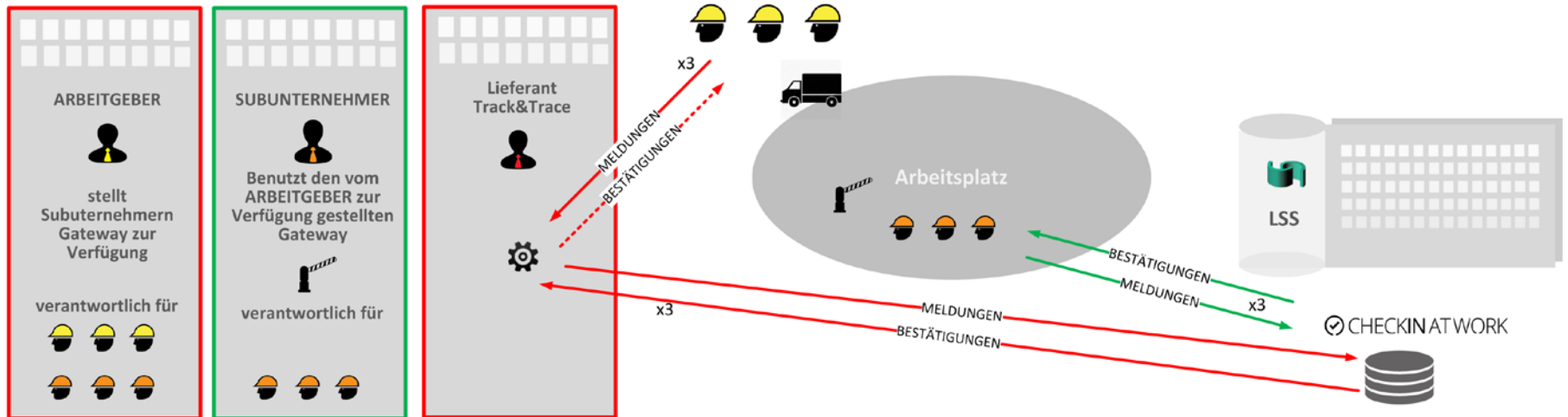

# Praktische Organisation

Arbeitnehmer Bauunternehmer per Planungsinstrument (Webservice)

Arbeitnehmer Subunternehmer per Onlinedienst

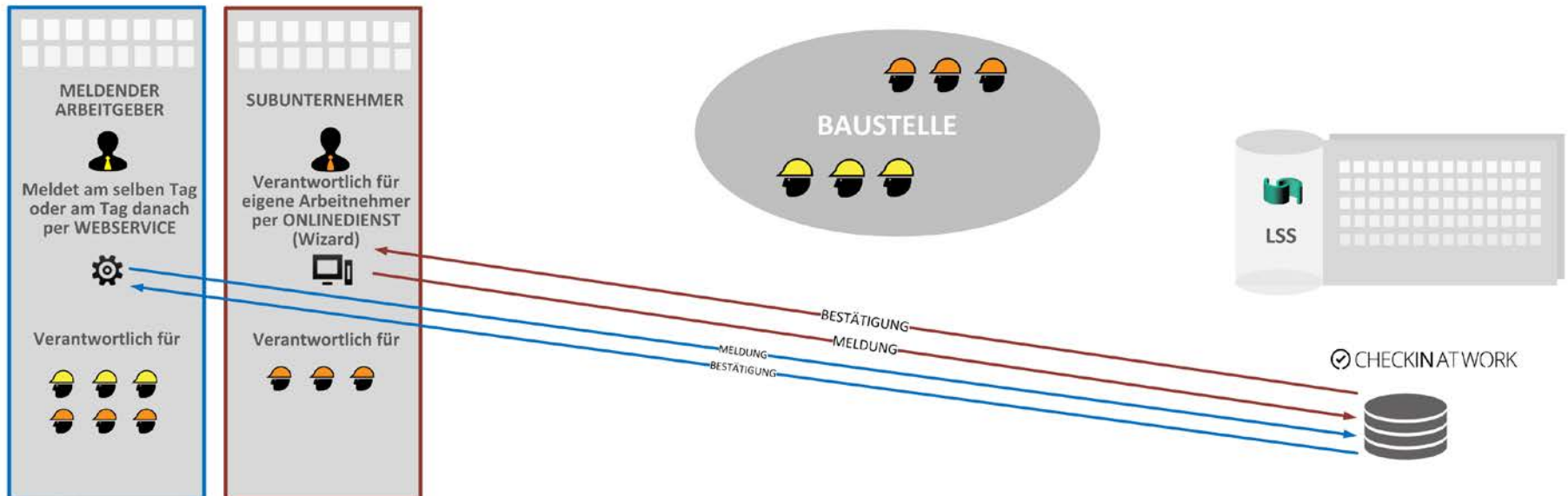
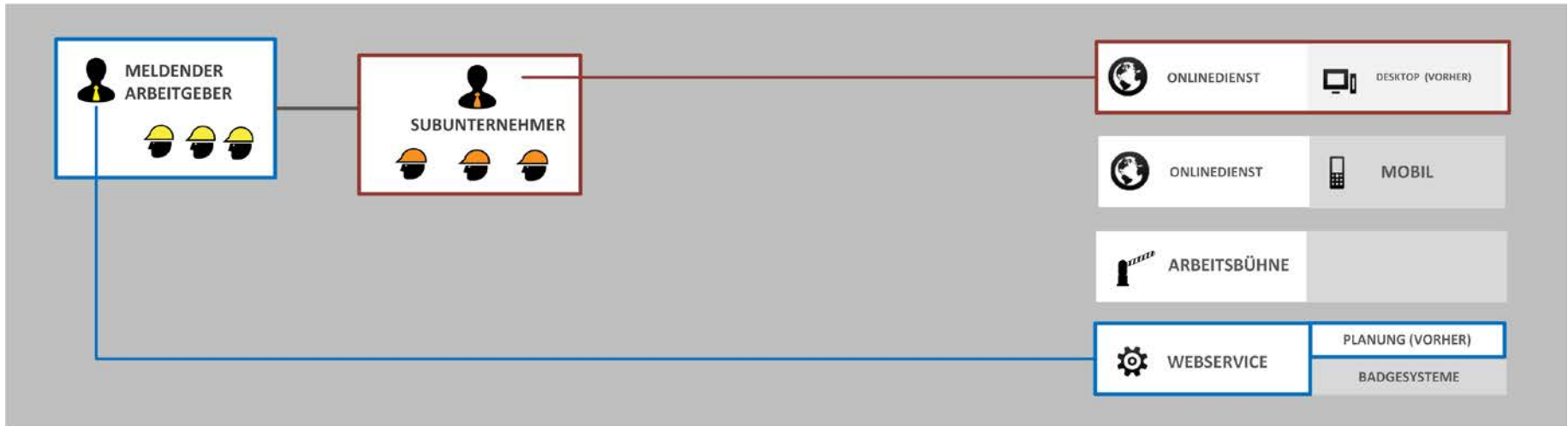

# Praktische Organisation

Arbeitnehmer Bauunternehmer per Planungsinstrument (Webservice)

Arbeitnehmer Subunternehmer auch durch Bauunternehmer

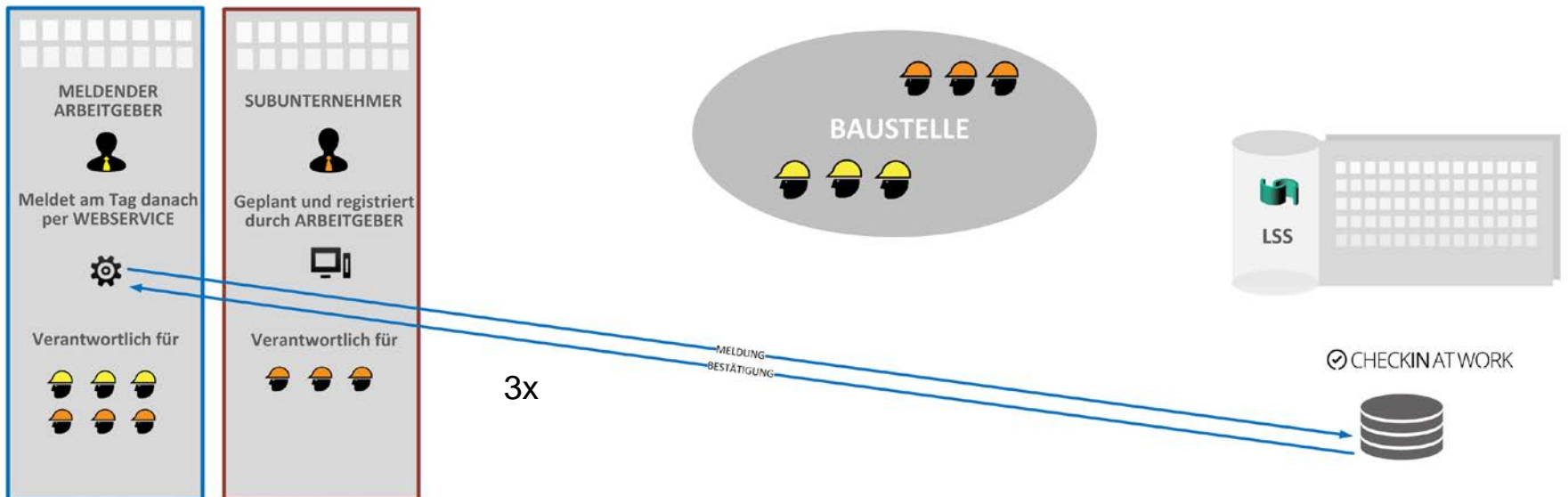
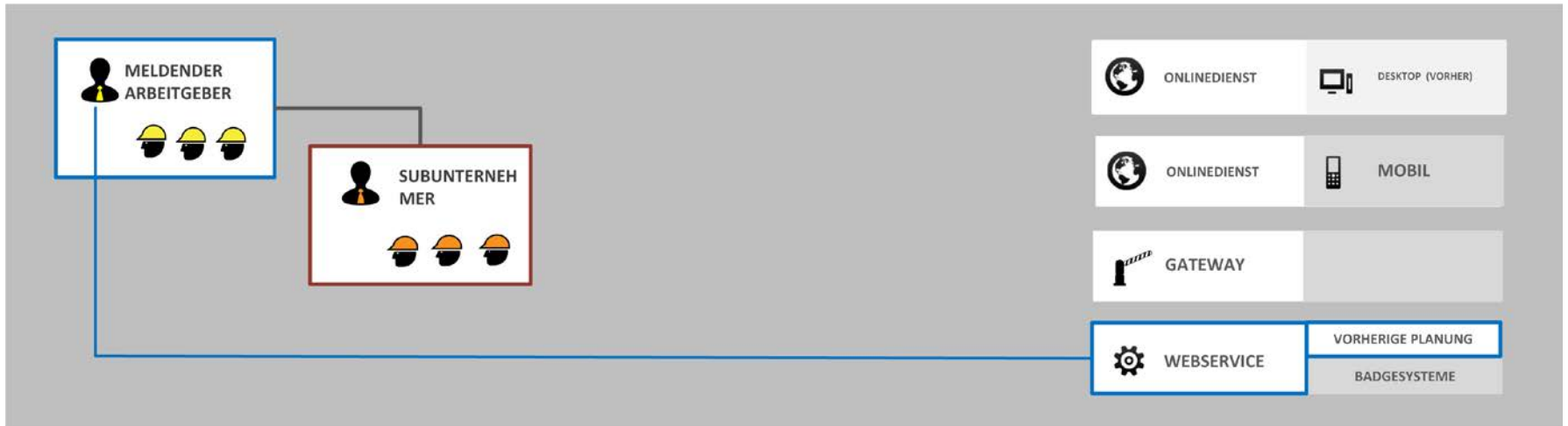

# Praktische Organisation

Arbeitnehmer Bauunternehmer per Planungsinstrument (Webservice)

Arbeitnehmer Subunternehmer durch jeweiligen Subunternehmer

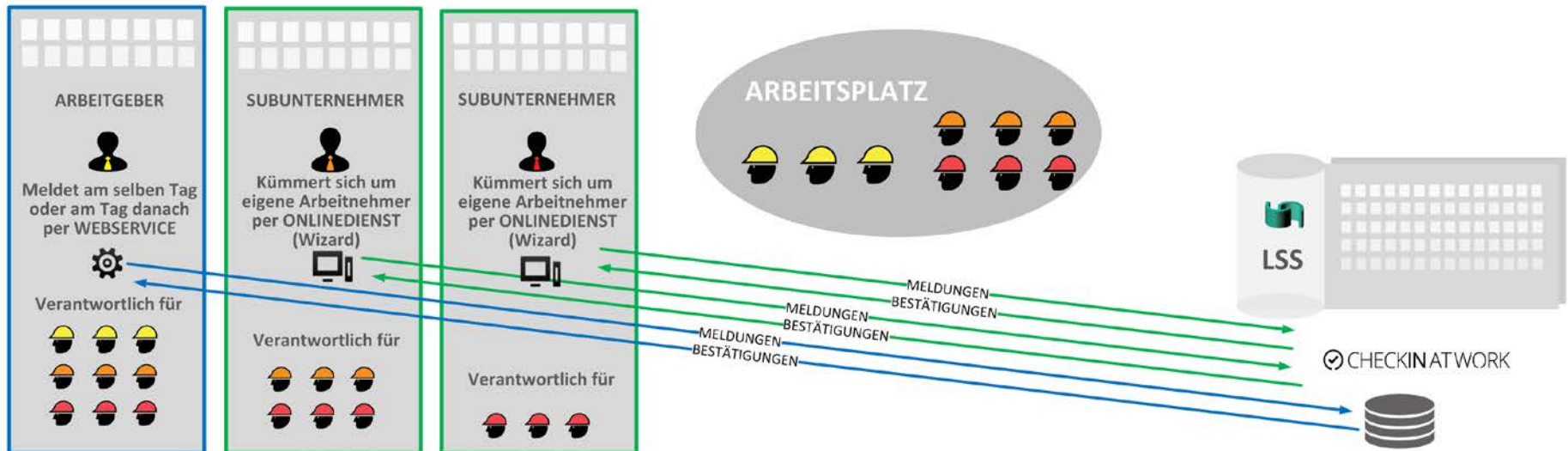
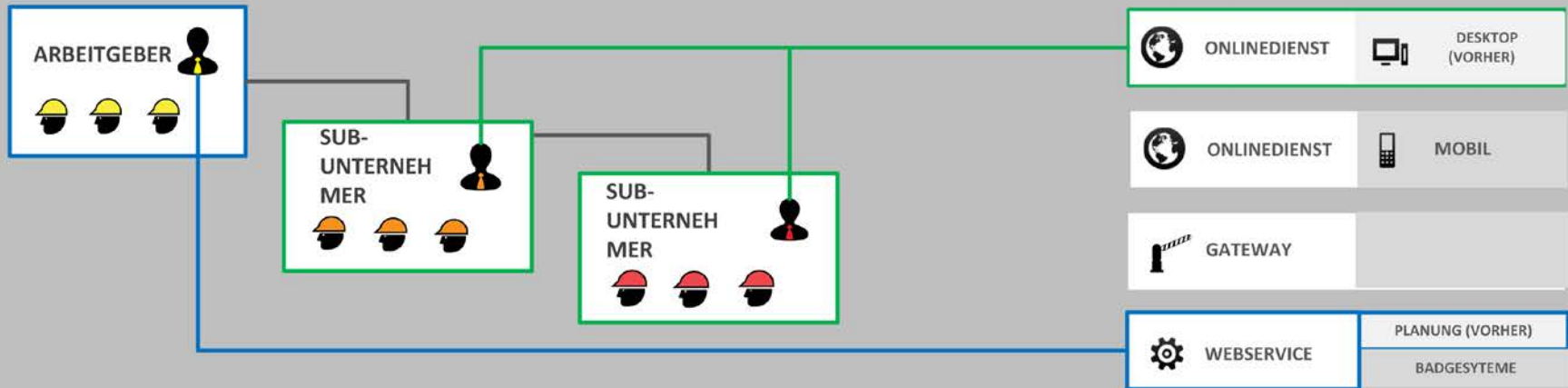

# Praktische Organisation

## Unerwarteter Besuch / Ersatz in letzter Minute / Notfall

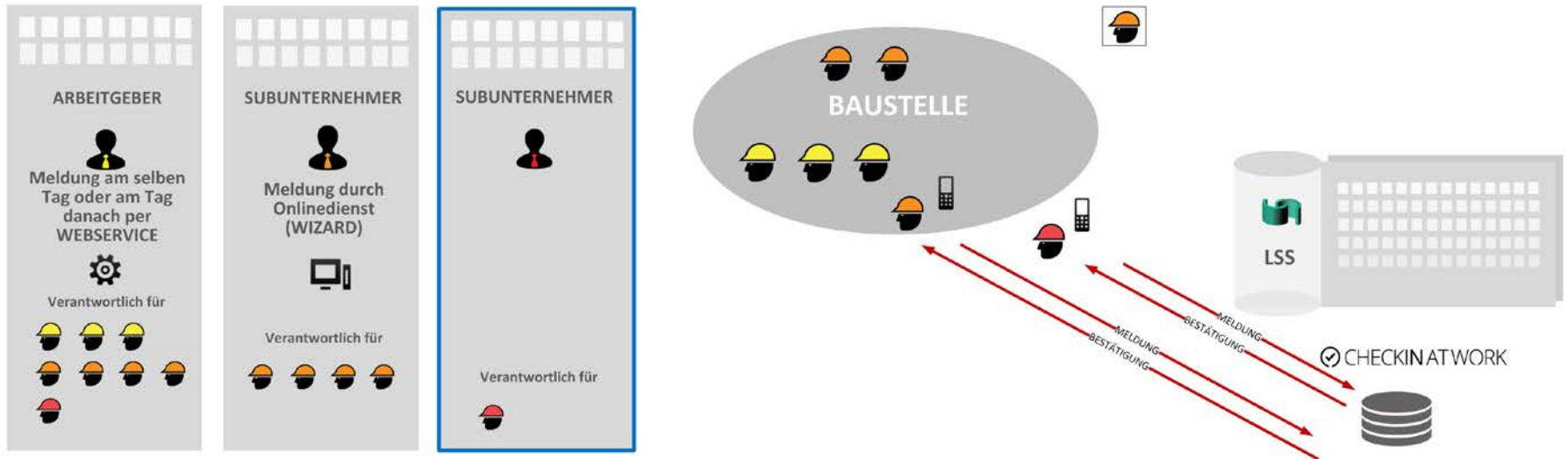
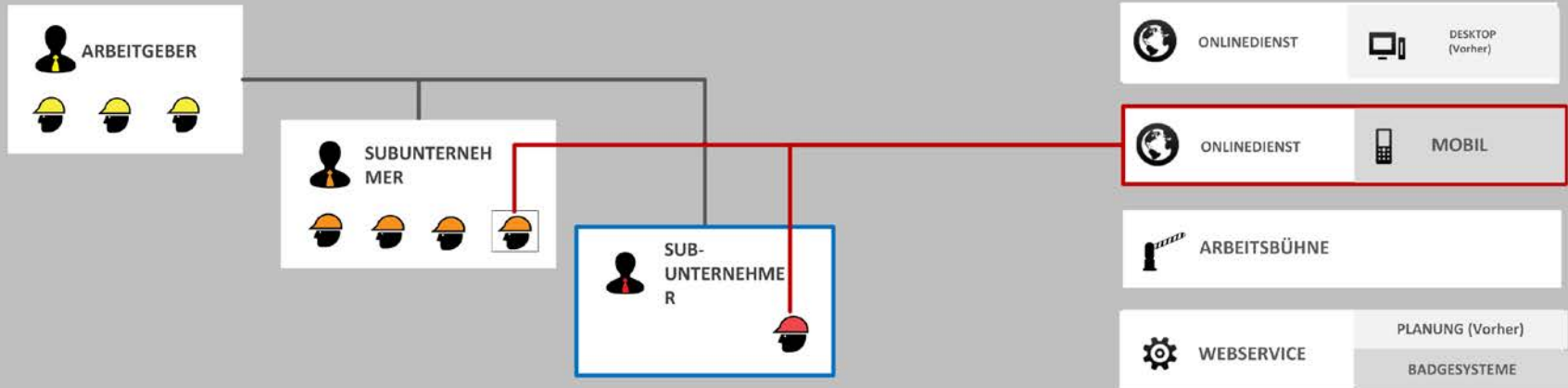

# Praktische Organisation

Wichtiger Hinweis: Limosa-Arbeitnehmer kann sich selbst nicht mobil melden

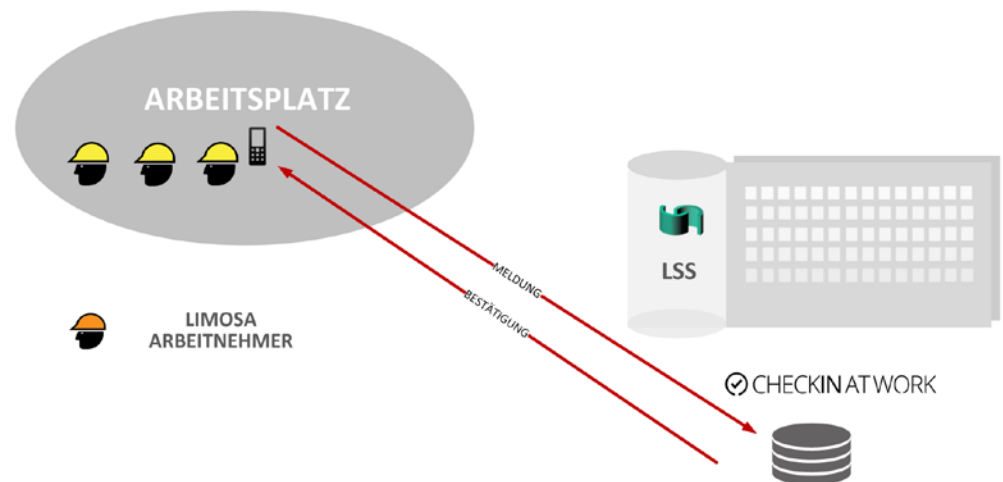
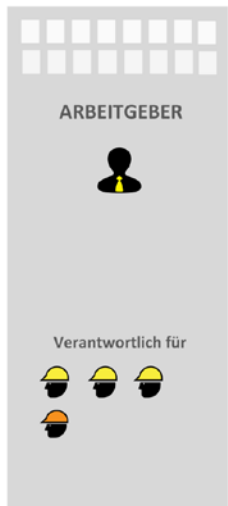



# Übersicht

---

- Grundsätzliches
- Der Link ‚Meldung von Arbeiten‘
- Hintergrund, Beteiligte und Daten
- Übertragungswege
- Konsultation
- Verantwortlichkeiten
- Praktische Organisation
- **Häufig gestellte Fragen**







# Häufig gestellte Fragen

---

- Wie werden die Betroffenen informiert?
- Wie melden Sie den Rahmenvertrag?
- Wie melden Sie einen unbefristeten Vertrag?
- Wie melden Sie Arbeiten, die in eigener Regie ausgeführt werden?

○ USW.

>> Weitere häufig gestellte Fragen: Portal der Sozialen Sicherheit

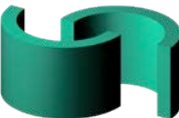



# FRAGEN UND KONTAKT

PER TELEFON (AB 1. MÄRZ)

ERANOVA 02/511.51.51

(MONTAGS BIS FREITAGS 7.00 UHR BIS 20.00 UHR)

PER E-MAIL AN FOLGENDE ADRESSE

NL: [CONTACTCENTER@ERANOVA.FGOV.BE](mailto:CONTACTCENTER@ERANOVA.FGOV.BE)

FR: [CENTREDECONTACT@ERANOVA.FGOV.BE](mailto:CENTREDECONTACT@ERANOVA.FGOV.BE)

